



CBO NEWSLETTER ACTUALIZACIÓN CBO

September 2024

The goal of this newsletter is to serve as a two-way communication tool between Lane County Public Health/Community Partnerships Program and Lane County community based organizations (CBOs), as well as other key community stakeholders. We aim to use this publication as a tool for CBOs to share their events and opportunities with one another; to address public health related community concerns as they arise; to accurately capture messaging and address public health related questions brought to CBOs by the communities they serve; and to do our best to demystify bureaucracy.

What's New?/ ¿Qué Hay de Nuevo?

Community Health Assessment 2024 – Update

Lane County Public Health is a partner in [Live Healthy Lane](#) – a formal collaboration of many partners – that conducts a shared community health assessment to develop a community health improvement plan every five years.

Join us! On October 22nd from 5-7pm for our biggest data party yet! This is the second part of the Community Partner Assessment in the [Mobilizing for Action through Planning and Partnership](#) (aka, MAPP 2.0) framework that Live Healthy Lane uses to complete the community health assessment.

The purpose of the Community Partner Assessment is to:

- Understand the different roles community organizations play in improving health
- Understand the skills, knowledge, and capacity of our community to work together to improve health and address inequities
- Describe our collective strengths as a community to improve health and address inequities
- Identify opportunities to build community power to improve health and reduce inequities

On October 22nd, we will be reviewing the results of the Community Partner Survey, exploring areas of alignment, and discussing recommendations and next steps. We invite you to come, dressed in your finest, to party with data, mingle with the community, and join us in the process of creating a health and equitable Lane County!



Evaluación de Salud Comunitaria 2024 – Actualización

Salud Pública del Condado de Lane es un socio en Live Healthy Lane - una colaboración formal de muchos socios - que lleva a cabo una compartida Evaluación de Salud Comunitaria cada 5 años.

¡Acompáñenos! ¡El 22 de octubre, de 5 - 7 p. m., tendremos nuestra fiesta de datos más grande hasta la fecha! Esta es la segunda parte de la Evaluación de Socios Comunitarios en la estructura de Movilización para la Acción mediante Planificación y Participación (también llamada MAPP 2.0) que Live Healthy Lane utiliza para poder completar la evaluación de salud comunitaria.

El propósito de la Evaluación de Socios Comunitarios es:

- Entender las distintas funciones que desempeñan las organizaciones comunitarias en la mejora de la salud
- Entender las destrezas, el conocimiento y la capacidad de nuestra comunidad para colaborar para mejorar la salud y abordar las desigualdades
- Describir nuestras fortalezas colectivas como comunidad para mejorar la salud y abordar las desigualdades
- Identificar oportunidades para desarrollar el poder comunitario para mejorar la salud y reducir las desigualdades

El 22 de octubre, repasaremos los resultados de la Encuesta de Socios Comunitarios, exploraremos áreas de armonización, y abordaremos las recomendaciones y los próximos pasos. ¡Lo invitamos a venir, vestido con su mejor atuendo, a festejar con datos, a codearse con la comunidad y acompañarnos en el proceso de crear un Condado de Lane saludable y equitativo!



Community Conversation / Conversación Comunitaria

Join us for the CBO Network meeting!

When: First Monday of the month from 10-11:15

Why: Come together to share information, network with other CBO's organization in the Lane County area, and stay connected to Lane County Public Health and the Community Partnerships Program

Where: Zoom

If you would like to join and this time doesn't work for you, let us know.

Acompáñenos en la reunión CBO para Establecer Contactos!

Cuándo: Primer lunes del mes de 10 - 11:15

Por qué: Intégrese a esta reunión para compartir información, para establecer contactos con otras organizaciones CBO en el área del Condado de Lane y para mantenerse conectado con Salud Pública del Condado de Lane y con el Programa de Asociaciones Comunitarias.

Dónde: Zoom

Si desea participar, pero este horario no le conviene, avísenos.



Get Vaccinated/ Vacúnate!

**IT'S NOT TOO LATE TO GET
YOUR FLU VACCINE!**



SCHEDULE TODAY!

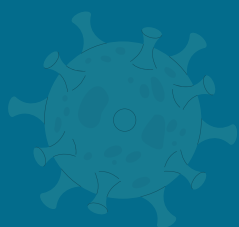

COVID-19
Resources and
Information/



COVID-19
Recursos
e información

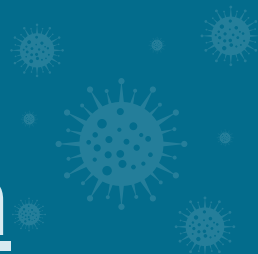



PUBLIC HEALTH

PREVENT. PROMOTE. PROTECT



SALUD PÚBLICA

PREVENIR. PROMOCIONAR. PROTEGER.